

Cogeser Energia srl - Via Martiri della Libertà, 18 - 20066 Melzo (MI) - tel. 029500161 - energia@cogeser.it - cogeserenergia.it

Durata e rinnovo del contratto e delle condizioni economiche	Frequenza di fatturazione	Garanzie richieste al cliente	Metodi e canali di pagamento	Condizioni dell'offerta
Indeterminata	In funzione del consumo: <500 Smc/anno Bimestrale >500 Smc/anno Mensile	In funzione del consumo: <500 Smc/anno € 25,00 >500 Smc/anno € 75,00	Domiciliazione bancaria SDD, bollettino mav o postale	Clienti domestici vulnerabili

**Termine accettazione della proposta. In caso di proposta contrattuale del cliente domestico o cliente non domestico, se il venditore non invia l'accettazione della proposta entro 45 giorni solari dalla sottoscrizione da parte del cliente, la proposta si considera decaduta.**

## SPESA ANNUA STIMATA IN €/ANNO

Escluse imposte e tasse.

## Ambito tariffario: NORD ORIENTALE

Consumo annuo (Smc)	Spesa annua stimata dell'offerta
120	€ 170,41
480	€ 417,14
700	€ 563,32
1.400	€ 1.025,80
2.000	€ 1.419,87
5.000	€ 3.385,96

Per un confronto in termini di spesa annua personalizzata delle offerte presenti nel mercato libero sulla base del Suo consumo effettivo, può utilizzare il Portale Offerte Luce e Gas [www.ilportaleofferte.it](http://www.ilportaleofferte.it)

## Indice PSV, t €/Smc

## Grafico indice (12 mesi)

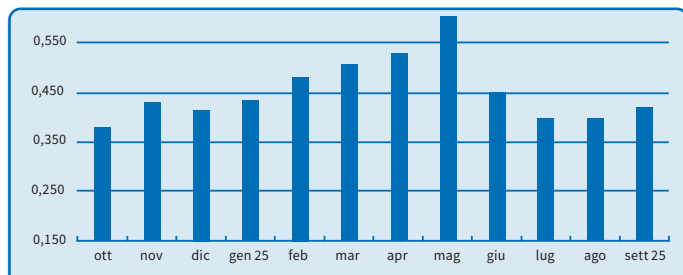
ANDAMENTO DEL PSV: VALORI MEDI, MINIMI E MASSIMI  
RAGGIUNTI NEGLI ULTIMI 12 MESI

Media PSV (OTT. 2024 - SETT. 2025)	0,44261 €/Smc
VALORE PSV MINIMO - SETTEMBRE 2025	0,37336 €/Smc
VALORE PSV MASSIMO - FEBBRAIO 2025	0,56618 €/Smc

Il PSV - Punto di Scambio Virtuale - è il principale punto di incontro tra domanda e offerta del mercato del gas in Italia. È definito nel Glossario Snam come un Punto virtuale situato tra i Punti di Entrata e i Punti di Uscita della Rete Nazionale di Gasdotti (RN), presso il quale gli utenti possono effettuare, su base giornaliera, scambi e cessioni di gas immesso nella RN. Il valore è consultabile pubblicamente sul sito del Gestore dei Mercati Energetici all'indirizzo [www.mercatoelettrico.org](http://www.mercatoelettrico.org)

## CONDIZIONI ECONOMICHE

Prezzo materia prima gas	Costo fisso annuo	Costo per consumi	Periodicità indice
Prezzo Variabile	57,43 €/anno	Valore componente CMEM GIU2025: 0,41884€/smc + 0,0418 €/Smc (componenti CCR + QVD)	Mensile

Il servizio di tutela della vulnerabilità è il servizio erogato esclusivamente ai clienti domestici vulnerabili di gas naturale ai sensi del decreto -legge 115/22. Ai sensi della normativa, i clienti vulnerabili di gas naturale sono i clienti domestici che: si trovano in condizioni economicamente svantaggiose come definite dalla Legge Concorrenza 124/17 (art. 1 c. 75); sono soggetti con disabilità come definite dalla legge 104/92 (art.3); i soggetti le cui utenze sono ubicate in strutture abitative di emergenza a seguito di eventi calamitosi; hanno un'età superiore ai 75 anni.

**Altre voci di costo** È prevista l'applicazione dei corrispettivi riferiti ai servizi di distribuzione, trasporto ed ulteriori oneri di sistema stabilita dall'Autorità di Regolazione per Energia Reti e Ambiente (ARERA) per l'ambito tariffario nel quale ricade il punto di fornitura e l'applicazione degli oneri del relativo ambito tariffario nella misura prevista da ARERA e di volta in volta aggiornati.

**Imposte** Per informazioni sulle imposte applicate, può consultare la guida alle voci di spesa del gas naturale alla pagina dell'area dedicata alla bolletta del sito ARERA: <https://www.arera.it/consumatori>

Sconti e/o bonus	Prodotti e/o servizi aggiuntivi	Altre caratteristiche
Ai clienti che ricevono la bolletta in formato elettronico e la pagano con addebito automatico è applicato uno sconto di 5,40 euro/anno	Nessuno	Nessuna

**Durata condizioni e rinnovo** Condizioni economiche di durata indeterminata. Ti ricordiamo che l'applicabilità delle presenti condizioni economiche è subordinata alla sussistenza del requisito della vulnerabilità.

## OPERATORE COMMERCIALE

## IL CLIENTE

Codice identificativo o nominativo	Firma e data
.....	.....

**ATTIVAZIONE  
 GRATUITA  
 DEL CAMBIO  
 FORNITORE**

**PREZZO DEL  
 GAS STABILITO  
 E AGGIORNATO  
 DALL'AUTORITÀ**

**LIBERO DI  
 CAMBIARE.  
 NESSUN VINCOLO  
 DI TEMPO NÈ  
 PENALI**

**14 COGESER  
 POINT ATTIVI  
 SUL TERRITORIO**

**SERVIZI  
 ONLINE PER  
 LA GESTIONE  
 DELLA  
 FORNITURA**

## ALTRE INFORMAZIONI

**Reclami, risoluzione delle controversie e diritti del consumatore** Il cliente potrà presentare reclami o richieste scritte di informazioni tramite i recapiti ed i canali del venditore scelto per il servizio di tutela della vulnerabilità. Per la risoluzione di eventuali controversie, potrà ricorrere alla procedura del Servizio Conciliazione gestito da Acquirente Unico per conto di ARERA. Per ottenere ulteriori informazioni generali sui propri diritti, anche relativi agli obblighi di servizio pubblico universale dei venditori, ed in merito al Codice di condotta commerciale, che impone precise regole di comportamento per i venditori, può consultare il sito di ARERA <https://www.arera.it/consumatori> oppure contattare il numero verde 800.166.654

**Diritto di ripensamento** Il diritto di ripensamento può essere fatto valere entro 14 giorni solari dalla stipula del contratto, inviandoci una pec a [cgvendite@legalmail.it](mailto:cgvendite@legalmail.it) o una raccomandata in via Martiri della Libertà, 18 - 20066 Melzo (MI).

**Modalità di recesso** In qualunque momento potrà recedere, unilateralmente e senza oneri, per cambiare offerta o venditore; nel caso di cambio venditore, rilascerà al venditore entrante, in occasione della stipula del nuovo contratto, apposito mandato per recedere in Suo nome e conto, dal contratto in essere. Nessun onere di recesso anticipato.

**Attivazione della fornitura** La data di attivazione della fornitura sarà indicata dal venditore secondo le modalità da esso indicate. Le tempistiche variano in base al servizio richiesto (ad esempio, nuova attivazione o voltura). Sono fatti salvi i tempi previsti per le attività del Distributore e la fatturazione di eventuali oneri presentati dal distributore stesso.

**Dati di lettura** I dati di misura sono utilizzati per calcolare l'importo dei consumi in bolletta. Sono utilizzati, in ordine, i dati di misura effettivi messi a disposizione dal Distributore Gas, le autoletture comunicate dal cliente finale e i dati di misura stimati sulla base dei dati storici di consumo e delle principali caratteristiche della fornitura.

**Ritardo nei pagamenti** In caso di mancato, parziale o ritardato pagamento delle bollette, saranno applicati a partire dal giorno successivo alla scadenza del termine di pagamento degli interessi di mora di importo pari a quanto previsto dall'art. 12 dell'Allegato A alla delibera ARERA 555/2017. In caso di perdurante inadempimento nei pagamenti, sarà richiesta al Distributore la sospensione della fornitura i cui costi saranno a carico del cliente.

## Sono un cliente “VULNERABILE” e sono meritevole di particolari attenzioni, perchè:

- ho un'età superiore a 75 anni;
- mi trovo in condizioni economicamente svantaggiate (es. percepisco il bonus gas e/o energia);
- mi trovo in gravi condizioni di salute che richiedono l'utilizzo di apparecchiature medico-terapeutiche salvavita alimentate dall'energia elettrica o vivo con persone che versano in tali condizioni (condizione valida solo per la fornitura di energia elettrica);
- ho una disabilità ai sensi della legge 104/92;
- vivo in una struttura abitativa di emergenza a seguito di eventi calamitosi;
- vivo in un'isola minore non interconnessa.

## SERVIZI E SOLUZIONI PER LA CASA E L'IMPRESA

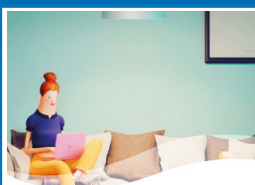

**Offerta Luce**

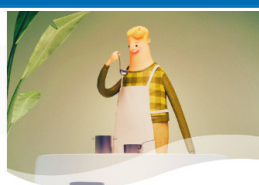

**Offerta Gas**



**Clima-Casa**



**Mobilità Elettrica**



**Fotovoltaico**

## DOCUMENTI ALLEGATI ALLA SCHEDA SINTETICA

Modulo per l'esercizio del ripensamento - Livelli di qualità commerciale

Per tutte le altre condizioni si rimanda alle Condizioni Generali di Contratto.