

Cogeser Energia srl - Via Martiri della Libertà, 18 - 20066 Melzo (MI) - tel. 029500161 - energia@cogeser.it - cogeserenergia.it

Durata e rinnovo del contratto e delle condizioni economiche	Frequenza di fatturazione	Garanzie richieste al cliente	Metodi e canali di pagamento	Condizioni dell'offerta
Validità 12 mesi dalla data di attivazione, con rinnovo per altri 12 mesi in assenza di comunicazioni almeno 90gg prima	In funzione del consumo: <500 Smc/anno Bimestrale >500 Smc/anno Mensile	Nessuna cauzione richiesta	Domiciliazione bancaria SDD, bollettino mav o postale	Clienti domestici

Termine accettazione della proposta. In caso di proposta contrattuale del cliente domestico o cliente non domestico, se il venditore non invia l'accettazione della proposta entro 45 giorni solari dalla sottoscrizione da parte del cliente, la proposta si considera decaduta.

SPESA ANNUA STIMATA IN €/ANNO

Escluse imposte e tasse.

Ambito tariffario: NORD ORIENTALE

Consumo annuo (Smc)	Spesa annua stimata dell'offerta
120	289,54
480	561,97
700	722,64
1.400	1.233,87
2.000	1.669,73
5.000	3.844,76

Per un confronto in termini di spesa annua personalizzata delle offerte presenti nel mercato libero sulla base del Suo consumo effettivo, può utilizzare il Portale Offerte Luce e Gas www.ilportaleofferte.it

Indice PSV, t €/Smc

Grafico indice (12 mesi)

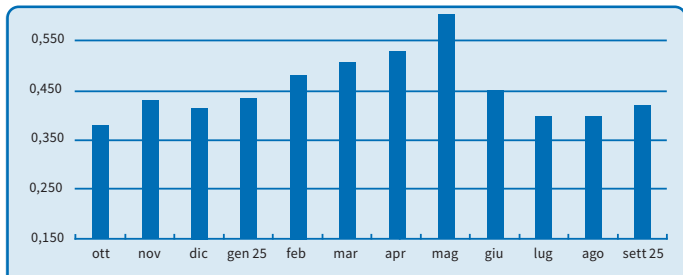
ANDAMENTO DEL PSV: VALORI MEDI, MINIMI E MASSIMI
RAGGIUNTI NEGLI ULTIMI 12 MESI

Media PSV (OTT.2024 - SETT. 2025)	0,44261 €/Smc
VALORE PSV MINIMO - SETTEMBRE 2025	0,37336 €/Smc
VALORE PSV MASSIMO - FEBBRAIO 2025	0,56618 €/Smc

Il PSV - Punto di Scambio Virtuale - è il principale punto di incontro tra domanda e offerta del mercato del gas in Italia. È definito nel Glossario Snam come un Punto virtuale situato tra i Punti di Entrata e i Punti di Uscita della Rete Nazionale di Gasdotti (RN), presso il quale gli utenti possono effettuare, su base giornaliera, scambi e cessioni di gas immesso nella RN. Il valore è consultabile pubblicamente sul sito del Gestore dei Mercati Energetici all'indirizzo www.mercatoelettrico.org

CONDIZIONI ECONOMICHE

Prezzo materia prima gas	Costo fisso annuo	Costo per consumi	Periodicità indice
Prezzo Variabile	168,00 €/anno	Indice PSV + α	Mensile

L'offerta prevede l'applicazione di un prezzo composto da una componente PVOL corrispondente alla seguente formula: $PVOL = P_INGm + \alpha$, dove il P_ING si riferisce all'indice mensile PSV e α è un parametro a copertura degli ulteriori costi di approvvigionamento e consegna del gas naturale definito mensilmente dall'ARERA; per il mese di giugno 2025 il valore α è pari a **0,0418€/Smc**. È inoltre prevista la componente aggiuntiva annua fissa e invariabile per 12 mesi, PFI, a copertura dei costi di commercializzazione; tale componente è pari a **14 €/mese**, iva e imposte escluse.

Altre voci di costo Componenti tariffarie di seguito indicate (nella misura aggiornata periodicamente da Arera www.arera.it/it/dati/condec.htm): spesa per il Trasporto e gestione del contatore (distribuzione e misura, trasporto, qualità, perequazione, affidamento distributori gas, oneri aggiuntivi di trasporto Snam); spesa per gli Oneri di sistema (risparmio energetico, compensazione quota commercializzazione, recupero morosità). I valori sopra indicati fanno riferimento ad un Potere Calorifico Superiore (PCS) pari a 0,03852 GJ/smc. Il corrispettivo effettivamente applicato verrà adeguato in funzione del valore del PCS per l'impianto di distribuzione nel quale ricade la fornitura. I corrispettivi unitari dovuti in proporzione al consumo di gas naturale sono indicati assumendo il valore del coefficiente di conversione pari a 1, come definito dall'Arera. Qualora il gruppo di misura installato presso il Cliente non sia dotato di apparecchiature per la correzione delle misure alle condizioni standard, la correzione ai fini tariffari dei volumi misurati avverrà in base al valore del coefficiente C applicabile, come comunicato dal distributore.

Imposte La fornitura del gas naturale è soggetta all'imposta sul valore aggiunto (I.V.A.), all'accisa e all'addizionale regionale, con aliquote differenziate a seconda dell'ubicazione geografica dell'utenza e della tipologia di utilizzo, civile o industriale. Aliquote ridotte o esenzioni sono previste nel caso di riduzione dell'accisa e dell'addizionale regionale. L'agevolazione consiste nell'applicazione di un'imposta ridotta rispetto a quella ordinaria. Possono fruire di tale agevolazione alcune tipologie di utilizzi industriali ed assimilati. Per conoscere a quale tipologia appartiene la tua attività puoi consultare il sito <https://www.istat.it/it/archivio/17888>

Sconti e/o bonus	Prodotti e/o servizi aggiuntivi	Altre caratteristiche
Non previsto	Nessuno	Nessuna

Durata condizioni e rinnovo Condizioni economiche valide 12 mesi dalla data di attivazione della fornitura. Allo scadere del periodo di applicabilità, Cogeser Energia procederà al rinnovo della stessa tipologia di offerta fissa o variabile, mediante invio al cliente di una comunicazione scritta con preavviso di almeno tre mesi dalla data di scadenza delle presenti condizioni economiche, con l'indicazione del prezzo che sarà applicato.

OPERATORE COMMERCIALE

IL CLIENTE

Codice identificativo o nominativo	Firma e data
.....

ATTIVAZIONE
GRATUITA
DEL CAMBIO
FORNITORE

PREZZO
DEL GAS
SEMPRE
ALLINEATO
A QUELLO DEL
MERCATO

NON È
RICHIESTO
IL DEPOSITO
CAUZIONALE

14 COGESER
POINT
ATTIVI SUL
TERRITORIO

SERVIZI
ONLINE PER
LA GESTIONE
DELLA
FORNITURA

LIBERO DI
CAMBIARE.
NESSUN VINCOLO
DI TEMPO NÈ
PENALI

SCHEDA DI CONFRONTABILITÀ PER I CLIENTI FINALI DOMESTICI

Corrispettivi previsti dall'offerta alla data del 11 ottobre 2025, valida fino alla data del 20 gennaio 2026.

"Le condizioni economiche e contrattuali del servizio di tutela della vulnerabilità, la cui stima di spesa annua è riportata nella presente scheda, sono disponibili solo per i clienti vulnerabili, come definiti dalla normativa vigente. Per ottenere ulteriori informazioni consulti il sito dell'Autorità di Regolazione per Energia Reti e Ambiente www.arera.it/ consumatori o chiami il numero verde 800.166.654."

Stima della spesa annua escluse le imposte (in euro) - Ambito tariffario: NORD ORIENTALE

Consumo annuo (kWh)	(A) Offerta	(B) Servizio di tutela della vulnerabilità	(C) Minore spesa A-B	(D) Variaz. percentuale della spesa A-B/Bx100
120	€ 289,54	€ 170,41	119,13	69,91%
480	€ 561,97	€ 417,14	144,83	34,72%
700	€ 722,64	€ 563,32	159,32	28,28%
1.400	€ 1.233,87	€ 1.025,80	208,07	20,28%
2.000	€ 1.669,73	€ 1.419,87	249,86	17,60%
5.000	€ 3.844,76	€ 3.385,96	458,80	13,55%

ALTRE INFORMAZIONI

Composizione spesa cliente tipo Per una famiglia tipo con consumi annui pari a 1400 Smc in ambito Nord Orientale, al netto di IVA e imposte, la spesa variabile per la materia prima gas rappresenta il 55% della spesa annua complessiva (per un valore annuo di 683€); la spesa fissa per la materia prima rappresenta il 14% (per un valore annuo di 168€). La spesa per il trasporto e gestione del contatore rappresenta il 25% (per un valore annuo di 308€) mentre gli oneri di sistema rappresentano il 6% della spesa complessiva (per un valore annuo di 75€).

Reclami, risoluzione delle controversie e diritti del consumatore Il cliente può contattarci telefonicamente al numero 029500161, al numero verde 800.468.166 o via email energia@cogeser.it. Per ottenere ulteriori informazioni generali sui propri diritti e in merito al Codice di Condotta Commerciale, che impone precise regole di comportamento per i venditori, può consultare il sito dell'Autorità di Regolazione per Energia Reti e Ambiente www.arera.it o chiamare il numero verde 800.166.654.

Diritto di ripensamento Il diritto di ripensamento può essere fatto valere entro 14 giorni solari dalla stipula del contratto, inviandoci una pec a cgvendite@legalmail.it o una raccomandata in via Martiri della Libertà, 18 - 20066 Melzo (MI).

Modalità di recesso Per cessare la fornitura occorre firmare la disdetta, indicando in particolare: codice cliente e indirizzo della fornitura; nuovo indirizzo e numero telefonico; coordinate bancarie per eventuale rimborso. Il cliente sarà successivamente chiamato per fissare un appuntamento. Il contatore sarà piombato o rimosso. La disdetta può essere effettuata: inviando via fax al numero: 02/95.73.60.21; compilandola direttamente presso i Cogeser Point negli orari di apertura al pubblico. La cessazione fornitura può essere richiesta anche da un delegato dell'intestatario, munito di delega scritta e di copia di un documento d'identità del delegante. Per passare ad altro operatore, mantenendo attivo il contatore, non serve comunicazione.

Attivazione della fornitura La data di attivazione della fornitura dipende dalla data di sottoscrizione del contratto, e solitamente avviene all'inizio del secondo mese successivo alla data in cui è stato firmato il contratto. Nel caso in cui manchi proprio la presa per allacciare il contatore alla rete, occorre attivare una specifica richiesta. Per richiedere un nuovo allacciamento (manca la presa) la richiesta può essere effettuata: inviando una e-mail a clienti@cogeser.it o compilandola direttamente presso i Cogeser Point negli orari di apertura al pubblico.

Dati di lettura Vigono le condizioni indicate all'art. 9 delle Condizioni Generali di Contratto.

Ritardo nei pagamenti Verranno addebitati al cliente gli interessi di mora, fermo restando il diritto di procedere alla sospensione per morosità della fornitura come definito all'art. 10 delle Condizioni Generali di Contratto.

SERVIZI E SOLUZIONI PER LA CASA E L'IMPRESA

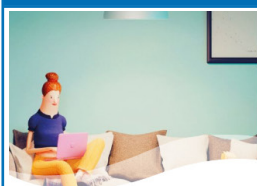

Offerta Luce

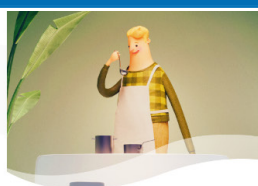

Offerta Gas



Clima-Casa



Mobilità Elettrica



Fotovoltaico

DOCUMENTI ALLEGATI ALLA SCHEDA SINTETICA

Modulo per l'esercizio del ripensamento - Livelli di qualità commerciale

Per tutte le altre condizioni si rimanda alle Condizioni Generali di Contratto.