

Cogeser Energia srl - Via Martiri della Libertà, 18 - 20066 Melzo (MI) - tel. 029500161 - energia@cogeser.it - cogeserenergia.it

Durata e rinnovo del contratto e delle condizioni economiche	Frequenza di fatturazione	Garanzie richieste al cliente	Metodi e canali di pagamento	Condizioni dell'offerta
Validità a tempo indeterminato	In funzione del consumo: <500 Smc/anno Bimestrale >500 Smc/anno Mensile	Nessuna cauzione richiesta	Domiciliazione bancaria SDD, bollettino mav o postale	Clienti domestici

**Termine accettazione della proposta. In caso di proposta contrattuale del cliente domestico o cliente non domestico, se il venditore non invia l'accettazione della proposta entro 45 giorni solari dalla sottoscrizione da parte del cliente, la proposta si considera decaduta.**

## SPESA ANNUA STIMATA IN €/ANNO

Escluse imposte e tasse.

Ambito tariffario: NORD ORIENTALE

Consumo annuo (Smc)	Spesa annua stimata dell'offerta
120	229,21
480	536,64
700	718,71
1.400	1.298,01
2.000	1.792,21
5.000	4.258,95

Per un confronto in termini di spesa annua personalizzata delle offerte presenti nel mercato libero sulla base del Suo consumo effettivo, può utilizzare il Portale Offerte Luce e Gas [www.ilportaleofferte.it](http://www.ilportaleofferte.it)

Indice PSV, t €/Smc

Grafico indice (12 mesi)

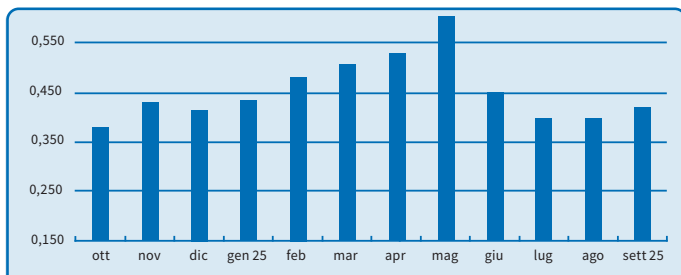
ANDAMENTO DEL PSV: VALORI MEDI, MINIMI E MASSIMI  
RAGGIUNTI NEGLI ULTIMI 12 MESI

Media PSV (OTT.2024 - SETT. 2025)	0,44261 €/Smc
VALORE PSV MINIMO - SETTEMBRE 2025	0,37336 €/Smc
VALORE PSV MASSIMO - FEBBRAIO 2025	0,56618 €/Smc

Il PSV - Punto di Scambio Virtuale - è il principale punto di incontro tra domanda e offerta del mercato del gas in Italia. È definito nel Glossario Snam come un Punto virtuale situato tra i Punti di Entrata e i Punti di Uscita della Rete Nazionale di Gasdotti (RN), presso il quale gli utenti possono effettuare, su base giornaliera, scambi e cessioni di gas immesso nella RN. Il valore è consultabile pubblicamente sul sito del Gestore dei Mercati Energetici all'indirizzo [www.mercatoelettrico.org](http://www.mercatoelettrico.org)

## CONDIZIONI ECONOMICHE

Prezzo materia prima gas	Costo fisso annuo	Costo per consumi	Periodicità indice
Prezzo Variabile	96,00 €/anno	Indice PSV + 0,139 €/ Smc	Mensile

L'offerta prevede l'applicazione di un corrispettivo PVAR (prezzo materia prima gas) pari al valore assunto dal PSV integrato da uno SPREAD fisso di **0,139 €/Smc** (iva esclusa), applicato ad ogni metro cubo standard di gas prelevato dal Cliente. Verrà inoltre applicata la componente annua PFIX (contributo di commercializzazione Cogeser) suddivisa in rate mensili del valore di **8,00 €** (iva esclusa).

**Altre voci di costo** Componenti tariffarie di seguito indicate (nella misura aggiornata periodicamente da Arera [www.arera.it/it/dati/condec.htm](http://www.arera.it/it/dati/condec.htm)): spesa per il Trasporto e gestione del contatore (distribuzione e misura, trasporto, qualità, perequazione, affidamento distributori gas, oneri aggiuntivi di trasporto Snam); spesa per gli Oneri di sistema (risparmio energetico, compensazione quota commercializzazione, recupero morosità). I valori sopra indicati fanno riferimento ad un Potere Calorifico Superiore (PCS) pari a 0,03852 GJ/smc. Il corrispettivo effettivamente applicato verrà adeguato in funzione del valore del PCS per l'impianto di distribuzione nel quale ricade la fornitura. I corrispettivi unitari dovuti in proporzione al consumo di gas naturale sono indicati assumendo il valore del coefficiente di conversione pari a 1, come definito dall'Arera. Qualora il gruppo di misura installato presso il Cliente non sia dotato di apparecchiature per la correzione delle misure alle condizioni standard, la correzione ai fini tariffari dei volumi misurati avverrà in base al valore del coefficiente C applicabile, come comunicato dal distributore.

**Imposte** La fornitura del gas naturale è soggetta all'imposta sul valore aggiunto (I.V.A.), all'accisa e all'addizionale regionale, con aliquote differenziate a seconda dell'ubicazione geografica dell'utenza e della tipologia di utilizzo, civile o industriale. Aliquote ridotte o esenzioni sono previste nel caso di riduzione dell'accisa e dell'addizionale regionale. L'agevolazione consiste nell'applicazione di un'imposta ridotta rispetto a quella ordinaria. Possono fruire di tale agevolazione alcune tipologie di utilizzi industriali ed assimilati. Per conoscere a quale tipologia appartiene la tua attività puoi consultare il sito <https://www.istat.it/it/archivio/17888>

Sconti e/o bonus	Prodotti e/o servizi aggiuntivi	Altre caratteristiche
Non previsto	Nessuno	Nessuna

**Durata condizioni e rinnovo** Condizioni economiche valide a tempo indeterminato. Cogeser energia avrà la facoltà di modificare le condizioni unilateralmente dandone comunicazione scritta con un preavviso di almeno tre mesi prima della decorrenza delle variazioni. Resta salva la facoltà del cliente di esercitare il recesso da contratto con le modalità ed i termini indicati nelle Condizioni Generali di Contratto (CGC).

## OPERATORE COMMERCIALE

## IL CLIENTE

Codice identificativo o nominativo	Firma e data
.....	.....

ATTIVAZIONE  
GRATUITA  
DEL CAMBIO  
FORNITORE

PREZZO  
DEL GAS  
SEMPRE  
ALLINEATO  
A QUELLO DEL  
MERCATO

NON È  
RICHIESTO  
IL DEPOSITO  
CAUZIONALE

14 COGESER  
POINT  
ATTIVI SUL  
TERRITORIO

SERVIZI  
ONLINE PER  
LA GESTIONE  
DELLA  
FORNITURA

LIBERO DI  
CAMBIARE.  
NESSUN VINCOLO  
DI TEMPO NÈ  
PENALI

## SCHEDA DI CONFRONTABILITÀ PER I CLIENTI FINALI DOMESTICI

Corrispettivi previsti dall'offerta alla data del 11 ottobre 2025, valida fino alla data del 20 gennaio 2026.

"Le condizioni economiche e contrattuali del servizio di tutela della vulnerabilità, la cui stima di spesa annua è riportata nella presente scheda, sono disponibili solo per i clienti vulnerabili, come definiti dalla normativa vigente. Per ottenere ulteriori informazioni consulti il sito dell'Autorità di Regolazione per Energia Reti e Ambiente [www.arera.it/](http://www.arera.it/) consumatori o chiami il numero verde 800.166.654."

### Stima della spesa annua escluse le imposte (in euro) - Ambito tariffario: NORD ORIENTALE

Consumo annuo (kWh)	(A) Offerta	(B) Servizio di tutela della vulnerabilità	(C) Minore spesa A-B	(D) Variaz. percentuale della spesa A-B/Bx100
120	€ 229,21	€ 170,41	58,80	34,50%
480	€ 536,64	€ 417,14	119,50	28,65%
700	€ 718,71	€ 563,32	155,39	27,58%
1.400	€ 1.298,01	€ 1.025,80	272,21	26,54%
2.000	€ 1.792,21	€ 1.419,87	372,34	26,22%
5.000	€ 4.258,95	€ 3.385,96	872,99	25,78%

## ALTRE INFORMAZIONI

**Composizione spesa cliente tipo** Per una famiglia tipo con consumi annui pari a 1400 Smc in ambito Nord Orientale, al netto di IVA e imposte, la spesa variabile per la materia prima gas rappresenta il 63% della spesa annua complessiva (per un valore annuo di 819€); la spesa fissa per la materia prima rappresenta il 7% (per un valore annuo di 96€). La spesa per il trasporto e gestione del contatore rappresenta il 24% (per un valore annuo di 308€) mentre gli oneri di sistema rappresentano il 6% della spesa complessiva (per un valore annuo di 75€).

**Reclami, risoluzione delle controversie e diritti del consumatore** Il cliente può contattarci telefonicamente al numero 029500161, al numero verde 800.468.166 o via email [energia@cogeser.it](mailto:energia@cogeser.it). Per ottenere ulteriori informazioni generali sui propri diritti e in merito al Codice di Condotta Commerciale, che impone precise regole di comportamento per i venditori, può consultare il sito dell'Autorità di Regolazione per Energia Reti e Ambiente [www.arera.it](http://www.arera.it) o chiamare il numero verde 800.166.654.

**Diritto di ripensamento** Il diritto di ripensamento può essere fatto valere entro 14 giorni solari dalla stipula del contratto, inviandoci una pec a [cgvendite@legalmail.it](mailto:cgvendite@legalmail.it) o una raccomandata in via Martiri della Libertà, 18 - 200 66 Melzo (Mi).

**Modalità di recesso** Per cessare la fornitura occorre firmare la disdetta, indicando in particolare: codice cliente e indirizzo della fornitura; nuovo indirizzo e numero telefonico; coordinate bancarie per eventuale rimborso. Il cliente sarà successivamente chiamato per fissare un appuntamento. Il contatore sarà piombato o rimosso. La disdetta può essere effettuata: inviando via fax al numero: 02/95.73.60.21; compilandola direttamente presso i Cogeser Point negli orari di apertura al pubblico. La cessazione fornitura può essere richiesta anche da un delegato dell'intestatario, munito di delega scritta e di copia di un documento d'identità del delegante. Per passare ad altro operatore, mantenendo attivo il contatore, non serve comunicazione.

**Attivazione della fornitura** La data di attivazione della fornitura dipende dalla data di sottoscrizione del contratto, e solitamente avviene all'inizio del secondo mese successivo alla data in cui è stato firmato il contratto. Nel caso in cui manchi proprio la presa per allacciare il contatore alla rete, occorre attivare una specifica richiesta. Per richiedere un nuovo allacciamento (manca la presa) la richiesta può essere effettuata: inviando una e-mail a [clienti@cogeser.it](mailto:clienti@cogeser.it) o compilandola direttamente presso i Cogeser Point negli orari di apertura al pubblico.

**Dati di lettura** Vigono le condizioni indicate all'art. 9 delle Condizioni Generali di Contratto.

**Ritardo nei pagamenti** Verranno addebitati al cliente gli interessi di mora, fermo restando il diritto di procedere alla sospensione per morosità della fornitura come definito all'art. 10 delle Condizioni Generali di Contratto.

## SERVIZI E SOLUZIONI PER LA CASA E L'IMPRESA

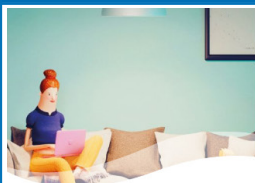

Offerta Luce

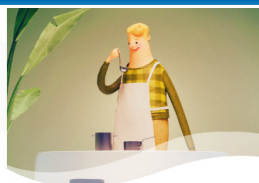

Offerta Gas



Clima-Casa



Mobilità Elettrica



Fotovoltaico

## DOCUMENTI ALLEGATI ALLA SCHEDA SINTETICA

Modulo per l'esercizio del ripensamento - Livelli di qualità commerciale

Per tutte le altre condizioni si rimanda alle Condizioni Generali di Contratto.