



CONDIZIONI TECNICHE ECONOMICHE e SCHEDA SINTETICA "PERTINENZE VERDI" - OFFERTA ENERGIA ELETTRICA

Energia da Fonti Rinnovabili

Valida dal 11/10/2025 al 20/01/2026 - cod. 000971ESVFL01XXPRDEE781110202503



Cogeser Energia srl - Via Martiri della Libertà, 18 - 20066 Melzo (MI) - tel. 029500161 - energia@cogeser.it - cogeserenergia.it

Durata e rinnovo del contratto e delle condizioni economiche	Frequenza di fatturazione	Garanzie richieste al cliente	Metodi e canali di pagamento	Condizioni dell'offerta
Tempo indeterminato	Bimestrale	Nessuna cauzione richiesta	Domiciliazione bancaria SDD, bollettino mav o postale	Altri usi: locali annessi o di pertinenze abitazione (es. cantine, garage)

Termine accettazione della proposta. In caso di proposta contrattuale del cliente domestico o cliente non domestico, se il venditore non invia l'accettazione della proposta entro 45 giorni solari dalla sottoscrizione da parte del cliente, la proposta si considera decaduta.

SPESA ANNUA STIMATA IN €/ANNO

Escluse imposte e tasse

Consumo annuo (kWh)	Spesa annua stimata dell'offerta
Cliente con potenza impegnata 3kW - contratto per abitazione di residenza	
1.500	540,62
2.200	693,55
2.700	802,78
3.200	912,02
Cliente con potenza impegnata 3kW - contratto per abitazione non di residenza	
900	500,17
4.000	1.177,44
Cliente con potenza impegnata 4,5kW - contratto per abitazione di residenza	
3.500	1.015,48
Cliente con potenza impegnata 6 kW - contratto per abitazione di residenza	
6.000	1.599,58

Per un confronto in termini di spesa annua personalizzata delle offerte presenti nel mercato libero sulla base del Suo consumo effettivo, può utilizzare il Portale Offerte Luce e Gas www.portaleofferte.it

ANDAMENTO DEL PUN: PREZZI MEDI, MINIMI E MASSIMI RAGGIUNTI NEGLI ULTIMI 12 MESI

Prezzo €/kWh	Fascia F1	Fascia F2	Fascia F3
Prezzo PUN medio OTTOBRE 2024 - SETTEMBRE 2025	0,1240	0,1312	0,1100
PREZZO PUN MINIMO - MAGGIO 2025	0,0891	0,1106	0,0871
PREZZO PUN MASSIMO - FEBBRAIO 2025	0,1576	0,1590	0,1399

F1 (ore di punta): le ore dell'anno comprese tra le 08:00 e le 19:00 dal lunedì al venerdì; F2 (ore intermedie): le ore comprese tra le 07:00 e le 08:00, tra le 19:00 e le 23:00 dal lunedì al venerdì, e tra le 07:00 e le 23:00 del sabato; F3 (ore fuori punta): le ore comprese tra le 00:00 e le 07:00 e le 23:00 e le 24:00 dal lunedì al sabato e tutte le ore della domenica e delle festività nazionali.

Composizione spesa cliente tipo: per una famiglia con consumi annui di 2.700 kWh, abitazione di residenza con 3 kWh impegnata esclusa IVA e imposte.

VOCI DI SPESA		PESO PERCENTUALE	
SPESA MATERIA ENERGIA	COMPONENTE ENERGIA (comprensiva delle perdite)	58%	73%
	CONTRIBUTO DI COMMERCIALIZZAZIONE (e componente DISP BT)	14%	
SPESA PER IL SERVIZIO DI TRASPORTO E GESTIONE DEL CONTATORE		17%	
SPESA PER ONERI DI SISTEMI		11% (di cui ASOS 10%)	

L'offerta include la fornitura di energia elettrica prodotta da impianti alimentati con fonti rinnovabili.

Per l'intera durata della fornitura, l'energia elettrica sarà certificata tramite le Garanzie d'Origine "GO" rilasciate dal Gestore dei Servizi Energetici S.p.A. (GSE) che assicurano al Cliente, che l'energia elettrica venduta come "verde" sia effettivamente prodotta da impianti alimentati da fonti rinnovabili e che la stessa energia non venga inclusa in più contratti di vendita. Cogeser Energia, coerentemente con le modalità e le tempistiche definite dalla normativa vigente, effettua l'annullamento delle GO corrispondenti al 100% dell'energia fornita al Cliente.

Maggiori informazioni sulle Garanzie di Origine, sono disponibili sul sito www.gse.it



CONDIZIONI ECONOMICHE

Prezzo materia prima energia	Costo fisso annuo	Costo per consumi	Costo per potenza impegnata
Prezzo Variabile	113,04 €/anno	Prezzo PUN + 0,0275 €/kWh	0,00 €/kW

Il prezzo della materia prima energia, applicato ai consumi e alle perdite di rete, è determinato mensilmente sulla base dei valori assunti dall'indice PUN (Prezzo Unico Nazionale, dal 1/1/2025 sostituito dal PUN index GME - Gestore del Mercato Elettrico - come pubblicato sul sito internet www.mercatoelettrico.org) al quale verrà aggiunto uno spread di **0,025 €/kWh** al netto delle perdite di rete (**0,0275 €/kWh** con perdite di rete). È previsto inoltre il Contributo Commercializzazione Cogeser fisso mensile, indipendente dai consumi, del valore di **9,42 €** IVA esclusa, che include anche il contributo mensile per la fornitura di energia da fonti rinnovabili. Altre componenti applicate al prezzo materia prima energia: a) corrispettivo a copertura degli oneri di dispacciamento e della componente DISP BT, previsti dalle delibere ARERA 111/06 del 09/06/2006 e s.m.i. e 208/2022/R/eel e s.m.i. b) corrispettivo a copertura degli oneri di approvvigionamento della capacità di cui all'art. 4.1 della delibera 594/2024/R/eel valorizzato in base a quanto previsto ai commi 34.9, 41.9 e 48.9 del TIV (Testo integrato delle disposizioni per l'erogazione dei servizi di vendita dell'energia elettrica di ultima istanza) e al comma 18.1, lettera c) della delibera 555/2017/R/com. Il valore del corrispettivo così definito viene aggiornato e pubblicato all'inizio di ogni trimestre da ARERA.

Altre voci di costo Componenti tariffarie (nella misura aggiornata periodicamente da Arera: www.arera.it/it/dati/condec.htm): spese per trasporto e gestione del contatore: comprende i corrispettivi per il trasporto, distribuzione e misura, componenti UC3 e UC6 così come definite ai sensi del TIT; spese per gli oneri di sistema: comprende i corrispettivi per gli oneri di sistema Asos (che serve per finanziare il sistema di incentivi riconosciuti per la produzione di energia elettrica da fonti rinnovabili e da cogenerazione. E' a carico di tutti i clienti elettrici) e Arim (ai sensi del TIT).

Imposte La fornitura di energia elettrica è soggetta all'imposta sul valore aggiunto (I.V.A.), e all'accisa con aliquote differenziate (riduzione o esenzione) a seconda dell'utenza e della tipologia di utilizzo, civile o industriale. Possono fruire di agevolazioni alcune tipologie di utilizzi e attività in relazione al codice ATECO. Dal 1° gennaio 2025 la classificazione in vigore è ATECO 2025 e sarà adottata operativamente a partire dal 1° aprile 2025. Per verificare il tuo codice Ateco puoi consultare il sito <https://www.istat.it/classificazione/classificazione-delle-attivit -economiche-ateco>

Sconti e/o bonus	Prodotti e/o servizi aggiuntivi	Altre caratteristiche
Nessuno	Nessuno	Nessuna

Durata e condizioni di rinnovo: Condizioni economiche valide a tempo indeterminato. Cogeser energia avrà la facoltà di modificare le condizioni unilateralmente dandone comunicazione scritta con un preavviso di almeno tre mesi prima della decorrenza delle variazioni. Resta salva la facoltà del cliente di esercitare il recesso da contratto con le modalità ed i termini indicati nelle Condizioni Generali di Contratto (CGC).

OPERATORE COMMERCIALE

IL CLIENTE

Codice identificativo o nominativo	Firma e data
.....

Cogeser Energia srl - Via Martiri della Libertà, 18 - 20066 Melzo (MI) - tel. 029500161 - energia@cogeser.it - cogeserenergia.it

ATTIVAZIONE
GRATUITA
DEL CAMBIO
FORNITORE

PREZZO
DELL'ENERGIA
SEMPRE
ALLINEATO
A QUELLO DEL
MERCATO

NON È
RICHIESTO
IL DEPOSITO
CAUZIONALE

14 COGESER
POINT
ATTIVI SUL
TERRITORIO

SERVIZI
ONLINE PER
LA GESTIONE
DELLA
FORNITURA

CONTINUITÀ
DI FORNITURA
E NESSUN
INTERVENTO
SUL CONTATORE

PUN, t €/ kWh

Grafico indice (12 mesi)

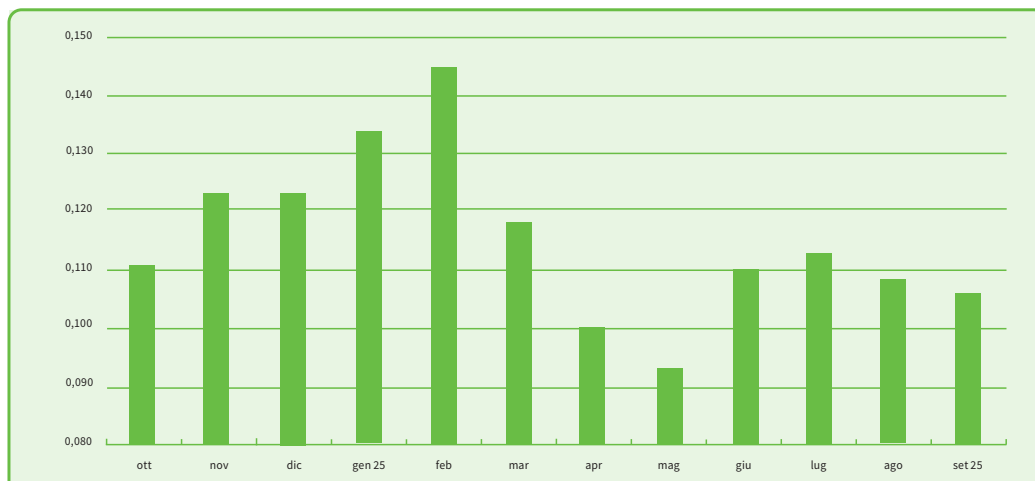

ALTRE INFORMAZIONI

Reclami, risoluzione delle controversie e diritti del consumatore Il cliente può contattarci: telefonicamente al numero 029500161, al numero verde 800.468.166 o via email energia@cogeser.it. Per ottenere ulteriori informazioni generali sui propri diritti e in merito al Codice di condotta commerciale, che impone precise regole di comportamento per i venditori, consulti il sito dell'Autorità di Regolazione per Energia Reti e Ambiente www.arera.it o chiami il numero verde 800.166.654.

Diritto di ripensamento Il diritto di ripensamento può essere fatto valere entro 14 giorni solari dalla stipula del contratto, inviandoci una pec a cgvendite@legalmail.it o una raccomandata in via Martiri della Libertà, 18 - 20066 Melzo (MI).

Modalità di recesso Per cessare la fornitura occorre firmare la disdetta, indicando in particolare: codice cliente e indirizzo della fornitura; nuovo indirizzo e numero telefonico; coordinate bancarie per eventuale rimborso. Sarai successivamente chiamato per fissare un appuntamento. Il contatore sarà piombato o rimosso. La disdetta può essere: inviata via fax al numero: 02/95.73.60.21; compilata direttamente presso i Cogeser Point negli orari di apertura al pubblico. La cessazione fornitura può essere richiesta anche da un delegato dell'intestatario, munito di delega scritta e di copia di un documento d'identità del delegante. Per passare ad altro operatore, mantenendo attivo il contatore, non serve comunicazione.

Attivazione della fornitura La data di attivazione della fornitura dipende dalla data di sottoscrizione del contratto, e solitamente avviene all'inizio del secondo mese successivo alla data in cui è stato firmato il contratto. Nel caso in cui manchi proprio la presa per allacciare il contatore alla rete, occorre attivare una specifica richiesta. Per richiedere un nuovo allacciamento (manca la presa) la richiesta può essere effettuata: inviando una e-mail a clienti@cogeser.it o compilata direttamente presso i Cogeser Point negli orari di apertura al pubblico.

Dati di lettura Vigono le condizioni indicate all'art. 9 delle Condizioni Generali di Contratto.

Ritardo nei pagamenti Verranno addebitati al cliente gli interessi di mora, fermo restando il diritto di procedere alla sospensione per morosità della fornitura come definito all'art. 10 delle Condizioni Generali di Contratto.

SERVIZI E SOLUZIONI PER LA CASA E L'IMPRESA

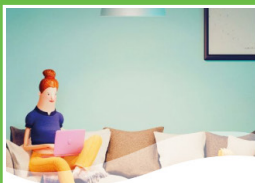

Offerta Luce



Offerta Gas



Clima-Casa



Mobilità Elettrica



Fotovoltaico

DOCUMENTI ALLEGATI ALLA SCHEDA SINTETICA

Modulo per l'esercizio del ripensamento - Livelli di qualità commerciale

Per tutte le altre condizioni si rimanda alle Condizioni Generali di Contratto.

	Composizione del mix energetico per contratto nel 2024	Composizione del mix iniziale nazionale utilizzato per la produzione dell'energia elettrica immessa nel sistema elettrico italiano nel 2024	Composizione del mix energetico utilizzato per la produzione dell'energia elettrica venduta da Cogeser nel 2024
Fonti rinnovabili	100%	51,83%	47,99%
Carbone	0%	1,52%	6,72%
Gas naturale	0%	42,01%	37,61%
Prodotti Petroliiferi	0%	0,47%	0,63%
Nucleare	0%	0%	2,84%
Lignite	0%	0%	0%
Altre fonti	0%	4,17%	4,20%